

患者サポートセンターのご紹介

患者さん、ご家族の様々なご相談に対応する「患者サポートセンター」は、医師・看護師・薬剤師・社会福祉士・相談員・事務職員など多くの職種で構成されています。地域の医療機関から患者さんをご紹介いただく窓口となり、入院前の支援、退院後に向けた調整、検査のご紹介など、幅広いサポートを行っています。

当センターの機能を、地域の先生方にさらに知っていただくため、今号からシリーズで業務内容をご紹介させていただきます。

記念すべき第1回は、地域の先生方から、検査・診察等でご紹介いただいた患者さんが最初にお越しいただく「紹介状持参窓口」です。

第1回 紹介状持参窓口

場所

正面玄関を入ってすぐ右側にありますので、武田病院に初めてご来院される方もすぐに見つけられます。

業務

- ◆地域の病院・診療所にお渡しさせていただいている「緑の封筒」をお持ちの患者さんの発熱チェックを行い、受診受付を行います。そしてできるだけ待ち時間を少なくできるよう心掛け、診察室や検査室等にご案内させていただきます。
- ◆受診後は、ご紹介いただいた先生にFAXにて受診報告をさせていただきます。

モットー

ご紹介いただいた患者さんが安心して受診しお帰りいただけるよう、「常に笑顔で対応」をモットーにしています。

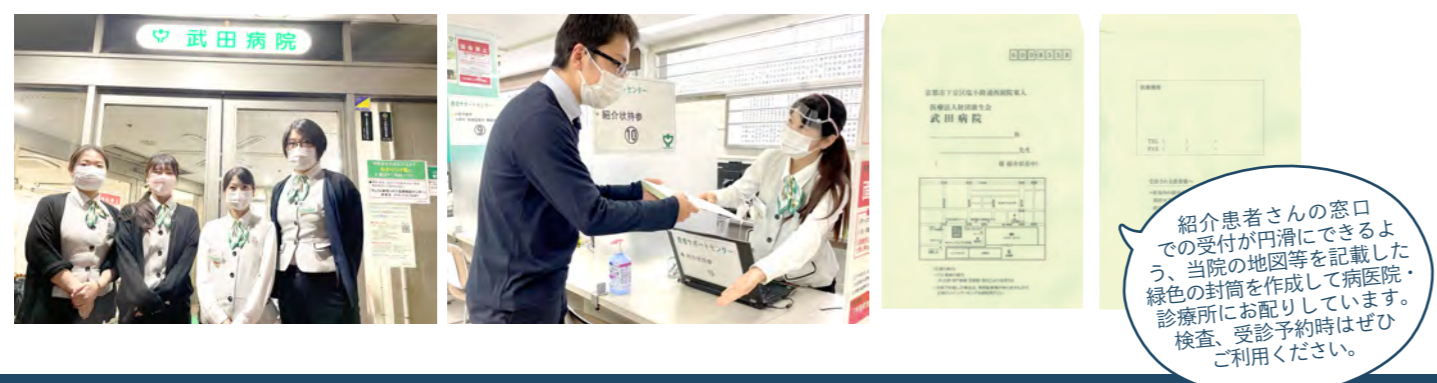

受付時間

月曜日～金曜日 8:30～19:00 土曜日 8:30～17:00
※日曜日・祝日・祭日・年末年始はお休みさせていただきます。

医療機関専用

TEL (075) 361-1352 (直通)
FAX (075) 361-1337 (専用)

※患者サポートセンター受付時間外につきましては医事部（医療事務）にて対応させていただきます

TEL (075) 361-1351 (代表) FAX (075) 361-1268 (医事部専用)



地域医療連携だより



24時間対応 武田病院ホットライン

- 心臓 070-6543-1133
- 心臓血管外科 070-6543-1123
- 脳卒中センター 070-6981-2124

- ### 理念
- ・思いやりの心
 - ・地域社会の信頼
 - ・職員相互の信頼
- ### 基本方針
- ・ブリッジ・ザ・ギャップス
 - ・患者さんの権利尊重
 - ・信頼の医療に向けて
 - ・地球にやさしい環境づくり
- ### 環境方針
- ・省資源・省エネルギーの推進
 - ・廃棄物の3R (減らす、再使用、再資源化)の推進
 - ・安全性・快適性の推進
 - ・環境広報活動の推進

院内製造薬剤による

認知症アミロイドPETを始めました

武田病院画像診断センター

武田病院画像診断センターは新たな PET 用薬剤合成システム「Synthera+」を導入しました。この装置で製造される PET 薬剤 Neuraceq (florbetaben)※により、新たな PET 検査として注目されている「認知症アミロイドPET」を行うことが可能となりました。認知症の背景疾患をより正確に把握することが期待されています。

※ドイツの LMI 社 (Life Molecular Imaging) が開発した PET 検査用薬剤。アルツハイマー型認知症が疑われる認知機能障害を有する患者さんの脳内アミロイドβプラークの可視化に使用されます。



ホットラボ室

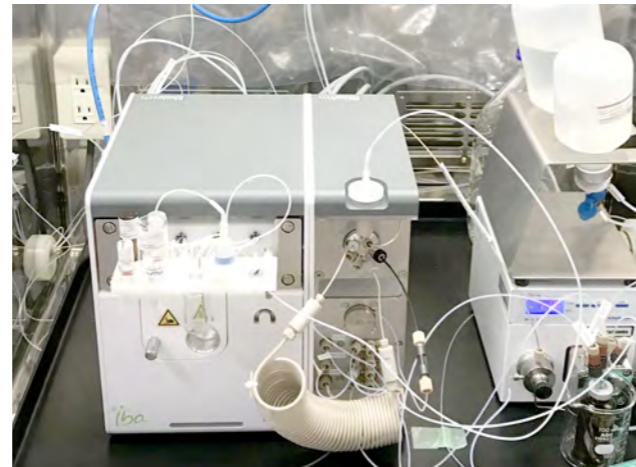

放射性医薬品自動合成装置 Synthera+



認証状

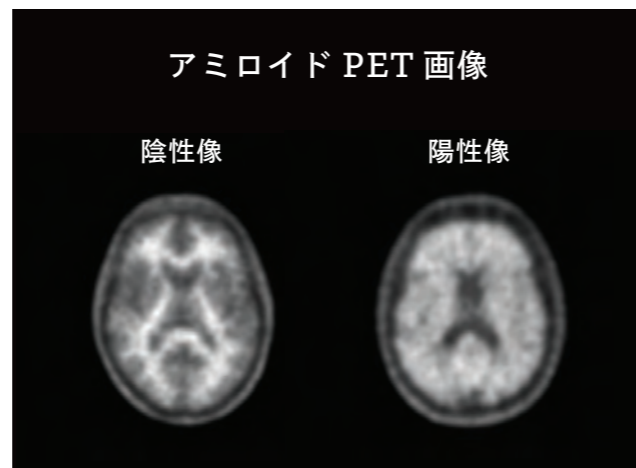

アミロイド PET 画像 Neuraceq (florbetaben)

当センターは、日本核医学会による「PET 薬剤製造施設認証」および「PET 撮像施設認証」を取得しており、厳格な基準の下 PET-CT 検査を行います。

今回、当センターが導入した新たな放射線医薬品自動合成装置「Synthera+」は、認知症の背景疾患をより正確に把握することで、先日米国 FDA で迅速承認された ADUHELM (アデュカヌマブ) などの治療薬剤の戦略にも大いに寄与するものと期待されています。現段階は保険適用検査ではありませんが、一般的に高価とされているデリバリーによるアミロイド薬剤よりも院内製造のため低価格での提供が可能です。認知症の診断治療に当センターの PET 検査を一層活用していただければ幸甚に存じます。またアミロイド薬剤だけでなく、タウ-PET 製剤 (GTP-1) も製造が可能で、現在、1 月中の薬剤製造認定の取得を目指しています。

当センターは「がん」診断はもとより、新しい領域にも機能を拡大し、先生方・患者さんをバックアップさせていただく考えです。何卒よろしくお願い申し上げます。



武田病院画像診断センター
センター長 林田孝平

アミロイド PET 検査をご依頼される先生方へ

① <アミロイド PET 検査のご予約・ご受診の手順>

医療機関様のお電話にてご予約を承ります。

検査日 水曜日 PM から

※検査日時はこちらからご指定させていただきます。ご了承ください。

② <検査日時決定後、次の手続きをお願いいたします>

1. 武田病院 画像診断センター のホームページ
<http://topic.takedahp.jp/institution/amyloidpet.html>
より診療情報提供書 (アミロイド PET 検査依頼書) をプリントアウトして必要事項をご記入ください。
2. 診療情報提供書 (アミロイド PET 検査依頼書) を封筒に入れ、患者さんにご持参をご依頼ください。(貴院保存用にコピーをお取りください)

検査費用

187,000 円 (税込)

検査費用に関しては、健康保険が認められておりませんので、自己負担になります。

武田病院画像診断センター 予約電話

☎ 075-361-1680

8:30 ~ 18:00 (月~金) / 8:30 ~ 17:00 (土)
祝祭日・年末年始を除く