



病院機能評価の認定を受けました

平成25年から取り組み、昨年9月に受審を行った病院機能評価の認定を頂くことが出来ました。病院の再建から10年の年月を経て、目に見える形での病院の変化を得ることができ、職員一同、達成感を得られるものとなりました。

今回の認定は、更なる病院づくりの見直しと、きっかけづくりの一つと考え、更なる機能の充実とチーム医療の推進及び、地域社会での病院として役割を担えるように努力していきたいと考えています。



審査当日の風景



日本医療機能評価機構の認定証

電子カルテを導入しました

2月より従来の紙カルテを廃止し、パソコンにて記録・オーダーを行う事が出来る電子カルテを導入しています。IT化の波に押されて、慣れ親しんだ紙カルテからの脱却に困惑し、当初、外来患者様には待ち時間が長くなりご迷惑をお掛けしました。徐々に医師・スタッフとも操作に慣れ、電子カルテのメリットを生かすことが出来てきています。

様々な時代の流れに対応しながら、今後とも向上していきたいと思ひます。

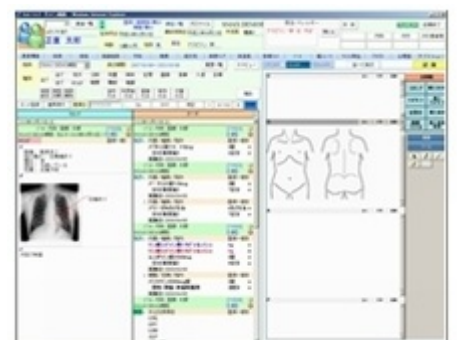

大正琴の演奏会を開催しました

3月31日に大正琴の演奏会を開催しました。
いつもボランティアで定期的に来院頂き、院内には
美しい音色が響き渡りました。
懐かしい音楽に患者様・職員一同ひと時の安らぎを
頂くことが出来ました。ボランティアの皆様、あり
がとうございました。



送迎サービスのご案内

当院への通院中の患者様の利便性向上を目的として、ご自宅から病院までの送迎サービスを実施しています。「遠くて病院に行きたくても行けない。」「何度か通院したいけど交通費が…。」等とお困りの方は、ぜひご利用ください。

(ご利用については、利用規約を遵守して頂ける方のみとしています。また、送迎可能地域については、栗田地域～病院近隣～須津地域としています。)

詳細については、当院までお問い合わせください。



◆診療科目

内科・消化器内科・循環器内科・外科・消化器外科・整形外科
泌尿器科(人工透析)・皮膚科・形成外科・人間ドック

◆一般外来 受付時間

午前診：午前8：30～午前11：30

午後診：午後1：30～午後4：30(土曜日は午前のみ)

◆休診日

日曜・祝祭日・土曜日の午後

◆病床数 60床 一般病棟(障害者施設等一般)

〒626-0041 京都府宮津市字鶴賀2059番地の1

病 院 電話：0772-22-2157/FAX：0772-22-1125

地域連携室 電話：0772-22-2221/FAX：0772-22-2229