



武田病院グループ



令和6年1月1日発行  
第6号



# きづや橋通信

木津屋橋武田病院 介護医療院

木津屋橋武田クリニック

京都市下京区油小路通下魚棚下る油小路町  
293番地

電話 075-343-1766 FAX 075-343-5739



## 【 院長 挨拶 】

新年おめでとうございます。

謹んで新春をお祝い申し上げます。

今年は辰年ですが、干支のうち辰だけが架空の動物です。

十二支のうち何故一つだけ架空の動物が入っているのか

正確な理由は解っていないようです。

辰(龍)は中国では権力の象徴で、縁起の良い動物とされ、願いを叶え、物事を良い方向へ向かわせる力があるとされています。今年は皆様にとっても、木津屋橋武田病院介護医療院にとっても良い年である事が期待できそうです。

新型コロナは、依然として一定数は発生しておりますが、昨年後半で大きな流行もどうにか収まり、個々の日常生活も、社会もコロナ前に少しずつ近づいてきた感があります。

当院でも昨年皆様方のご協力により、健康祭りを久し振りに開催する事ができました。誠にありがとうございました。

今年も地域の皆様に貢献出来るように、職員一同頑張る所存ですので、どうか皆様宜しくお願いいたします。

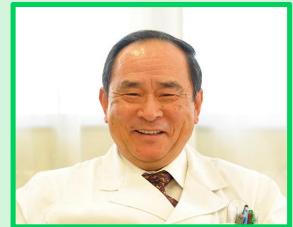

院長 若林 詔

## 健康祭りを開催いたしました!!

2023年10月28日 地域の方16名がご参加くださいました。

当院 若林院長の開会の挨拶から始まり、ヤクルトさんによる健康教室、

脳年齢チェック、血管年齢測定、身長・体重・血圧測定、

各科の相談コーナー(看護・お薬・栄養・リハビリ)などがありました。

今回の健康まつりは、参加者の皆様のお陰で盛会のうちに終えることができました。

ご参加くださいました皆様、ありがとうございました。



## 地域連携室のご紹介

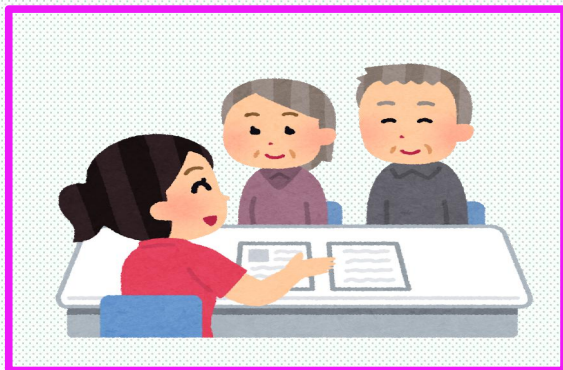

当院では患者様・ご家族様・地域の皆様からのご相談窓口として地域医療連携室を設けています。当院入所に関して...療養生活は疾患などにより身体状態が変化します。これにより、食事や排泄、移動など自分で出来る範囲が変わってきます。また、経済的な問題や社会的な問題が発生し、不安や疑問に思うことも多くなるものです。入所前から、その後の療養生活について、ご本人様、ご家族向けにご説明させていただきます。さらに在宅療養あんしん病院の登録相談などもお受けしておりますので、お気軽にご相談ください。



夏祭り



木津屋橋神社 初詣



クリスマス会

### 【 定期開催イベントについて 】

当院では、季節ごとにイベントを開催しております。イベントでは、普段は見られない喜びの表情で応じてくださる入所者様も多くおられます。また、お誕生日月の入所者様には、バースデイソングを歌い記念撮影と手作りの花束を渡しています。



※掲載しております写真等につきましては、個人情報保護法に基づき、ご利用等に掲載についての承諾を得ております。一部、利用者様の写真を加工、編集する場合がありますが、利用者様の希望によるものです。